

Melisa Kaya, 7º grado
Escuela Intermedia Potomac



Chloe Tennyson, 10º grado • Escuela Secundaria Distrito Brentsville

AGOSTO 2023

Dom	Lun	Mar	Mié	Jue	Vie	Sáb
		1	2	3	4	5
6	7	8	9	10	11	12
13	14	15	16	17	18	19
20	21	22	23	24	25	26
27	28	29	30	31		



Adrianna Moore, 5º grado • Escuela Primaria Mary Williams

SEPTIEMBRE 2023

Dom	Lun	Mar	Mié	Jue	Vie	Sáb
					1	2
3	4	5	6	7	8	9
10	11	12	13	14	15	16
17	18	19	20	21	22	23
24	25	26	27	28	29	30



Kayla Layne, 8º grado • Escuela Intermedia Marsteller

OCTUBRE 2023

Dom	Lun	Mar	Mié	Jue	Vie	Sáb
1	2	3	4	5	6	7
8	9	10	11	12	13	14
15	16	17	18	19	20	21
22	23	24	25	26	27	28
29	30	31				



Rashda Choudhary, 12º grado • Escuela Secundaria Woodbridge

NOVIEMBRE 2023

Dom	Lun	Mar	Mié	Jue	Vie	Sáb
			1	2	3	4
5	6	7	8	9	10	11
12	13	14	15	16	17	18
19	20	21	22	23	24	25
26	27	28	29	30		



Jaelin Soulamany, Kindergarten • Escuela Primaria Pattie

DICIEMBRE 2023

Dom	Lun	Mar	Mié	Jue	Vie	Sáb
					1	2
3	4	5	6	7	8	9
10	11	12	13	14	15	16
17	18	19	20	21	22	23
24	25	26	27	28	29	30
31						



Escanee para ver la información solicitada frecuentemente o visite pwcs.edu

AGOSTO

☆ 21 de agosto: primer día de clases

SEPTIEMBRE

- 1 y 4 de septiembre: Día del Trabajo (Las escuelas y oficinas estarán cerradas al público el 1º de septiembre, y las escuelas y oficinas estarán cerradas el 4 de septiembre)
- 6 y 20 de septiembre: reunión de la Junta Escolar
- 15 de septiembre: Rosh Hashanah (día festivo) (Las escuelas y oficinas estarán cerradas)
- 25 de septiembre: Yom Kippur (día festivo) (Las escuelas y oficinas estarán cerradas)

OCTUBRE

- 4 y 18 de octubre: reunión de la Junta Escolar
- 9 de octubre: día de capacitación profesional en toda la división (No hay clases para los estudiantes)
- Reuniones entre padres y maestros en escuelas secundarias "Touch Base"
- Día de los Pueblos Indígenas

NOVIEMBRE

- 1 y 14 de noviembre: reunión de la Junta Escolar
- 3 de noviembre: último día del primer periodo de calificaciones
- 6 de noviembre: día laboral docente/ reuniones entre padres y maestros de escuelas primarias e intermedias (No hay clases para los estudiantes)
- 7 de noviembre: desarrollo profesional/día laboral docente (No hay clases para los estudiantes)
- 10 de noviembre: Día de los Veteranos (conmemorado) (Las escuelas y oficinas estarán cerradas)
- 12 de noviembre: Diwali (día festivo)
- 22 al 24 de noviembre: descanso de Acción de Gracias (Las escuelas y oficinas estarán cerradas al público el 22 de noviembre, y las escuelas y oficinas estarán cerradas el 23 y 24 de noviembre)

DICIEMBRE

- 6 de diciembre: reunión de la Junta Escolar
- 7 al 15 de diciembre: conmemoración de Hanukkah
- 21 de diciembre al 1º de enero: vacaciones de invierno (No hay clases para los estudiantes y las oficinas estarán cerradas el 22 y 25 de dic.)
- 25 de diciembre: Navidad (día festivo)
- 26 de diciembre al 1º de enero: conmemoración de Kwanzaa

Las fechas de las reuniones de la Junta Escolar para el resto del año escolar 2023-24 se establecerán en la reunión organizativa anual del 3 de enero de 2024.



Sasha Coley, 11° grado • Escuela Secundaria Charles J. Colgan Sr.

ENERO 2024

Dom	Lun	Mar	Mié	Jue	Vie	Sáb
	1	2	3	4	5	6
7	8	9	10	11	12	13
14	15	16	17	18	19	20
21	22	23	24	25	26	27
28	29	30	31			

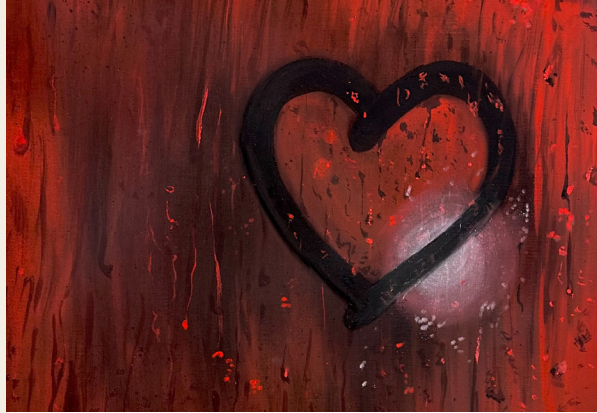

Nessa Sims, 12° grado • Escuela Secundaria Osbourn Park

FEBRERO 2024

Dom	Lun	Mar	Mié	Jue	Vie	Sáb
				1	2	3
4	5	6	7	8	9	10
11	12	13	14	15	16	17
18	19	20	21	22	23	24
25	26	27	28	29		



Declyn Ingram, 2° grado • Escuela The Nokesville

MARZO 2024

Dom	Lun	Mar	Mié	Jue	Vie	Sáb
					1	2
3	4	5	6	7	8	9
10	11	12	13	14	15	16
17	18	19	20	21	22	23
24	25	26	27	28	29	30
31						



Mehri Qureshi, 9° grado • Escuela Secundaria Osbourn Park

ABRIL 2024

Dom	Lun	Mar	Mié	Jue	Vie	Sáb
	1	2	3	4	5	6
7	8	9	10	11	12	13
14	15	16	17	18	19	20
21	22	23	24	25	26	27
28	29	30				



Carina Salsberry, 10° grado • Escuela Secundaria Gainesville

MAYO 2024

Dom	Lun	Mar	Mié	Jue	Vie	Sáb
			1	2	3	4
5	6	7	8	9	10	11
12	13	14	15	16	17	18
19	20	21	22	23	24	25
26	27	28	29	30	31	

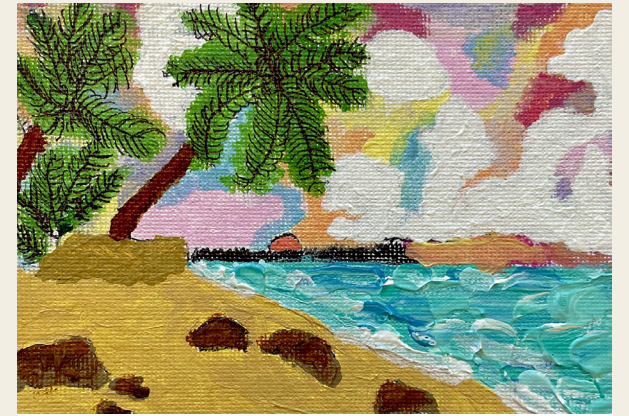

Braelyn Navarrete, 7° grado • Escuela Intermedia Marsteller

JUNIO 2024

Dom	Lun	Mar	Mié	Jue	Vie	Sáb
						1
2	3	4	5	6	★ 7	8
9	10	11	12	13	14	15
16	17	18	19	20	21	22
23	24	25	26	27	28	29
30						

ENERO

- 1° de enero: Año Nuevo (Las escuelas y oficinas estarán cerradas)
- 15 de enero: Día de Martin Luther King Jr. (Las escuelas y oficinas estarán cerradas)
- 26 de enero: medio día de clases en las escuelas primarias - Reuniones de padres y maestros Último día del segundo período de calificaciones
- 29 de enero: desarrollo profesional/día laboral docente (No hay clases para los estudiantes)

FEBRERO

- 1° de febrero: fecha límite del Programa de Especialidad
- 19 de febrero: Día de los Presidentes (Las escuelas y oficinas estarán cerradas)

MARZO

- 5 de marzo: desarrollo profesional/día laboral docente (No hay clases para los estudiantes)
- 10 de marzo al 9 de abril: conmemoración del Ramadán*
- 25 al 29 de marzo: vacaciones de primavera (No hay clases para los estudiantes, las escuelas y oficinas estarán cerradas el 28 y 29)
- 31 de marzo: Día de Pascua (día festivo)

ABRIL

- 8 de abril: último día del tercer periodo de calificaciones
- 9 de abril: desarrollo profesional/día laboral docente (No hay clases para los estudiantes)
- 10 de abril: Eid al-Fitr (día festivo)* (Las escuelas y oficinas estarán cerradas)
- 13 de abril: Vaisakhi (día festivo)
- 22 al 30 de abril: conmemoración de la Pascua Judía

MAYO

- 27 de mayo: Día en Memoria de los Caídos (Las escuelas y oficinas estarán cerradas)
- 28 al 31 de mayo: período de graduación

JUNIO

- 3 al 5 de junio: período de graduación
- ★ 7 de junio: último día de clases (Salida temprano) Último día del cuarto periodo de calificaciones
- 10 al 11 de junio: desarrollo profesional/día laboral docente
- 17 de junio: Eid al-Adha (día festivo)*
- 19 de junio: Juneteenth (Las escuelas y oficinas estarán cerradas)

*Los avistamientos de la luna pueden provocar una variación en la fecha de esta fiesta.

Selina Sammy, 2° grado
Escuela Primaria Tyler

Sophie Monseur, 12° grado
Escuela Secundaria Osbourn Park

El nivel de grado del trabajo artístico del estudiante refleja el año escolar 2022-23.

